



## 蒙古族织锦缎镶边女套装

张毓雯

馆藏编号 MNN64、MNN65

此套装为巴尔虎旗蒙古族妇女所穿用。巴尔虎旗位于内蒙古自治区北部呼伦贝尔市，其妇女服饰上身合体，下摆宽大，肩部为立体造型，领口、袖口、衣襟等部位喜用织锦缎带饰边。



套装正视图



套装背视图

### 蒙古族紫织锦缎镶边大襟女袍

这件蒙古族女袍立领，长袖，大襟，衣身长 141.5 厘米，两袖通长 193 厘米。袖部采用了高耸的立体造型，在视觉上减弱了穿着者身材的宽度，造型饱满圆润。衣身及肩部为紫色地云龙花卉纹织锦面料，衣身前后片均为两片拼合，肩部立体造型处填棉，衣身左下侧开衩，开衩头以一对“一”字型盘扣加固。立领内加衬，衣身内挂绛色绸里。大襟及侧缝处分布六对“一”字型盘扣，分别钉缝于领口一对，大襟转角处两对，腋下一对及腰部两对。衣身正面腰线处装饰有宽窄饰边，前身腰线边饰下方偏左另附同色织锦。



正视图



背视图

袖身中部采用黄地云龙织锦面料，袖口深蓝缎部位绗棉，深蓝缎以下拼接紫色团龙纹织锦“马蹄”型袖口，且向上翻折。



正面局部



黄地云龙纹织锦



领口、大襟、腰线、下摆、开衩及袖身拼接处装饰有宽窄饰边，宽饰边为黄地“回”纹织锦，窄饰边为绿、黑、红及浅橘色缎条。



紫色地云龙花卉纹织锦

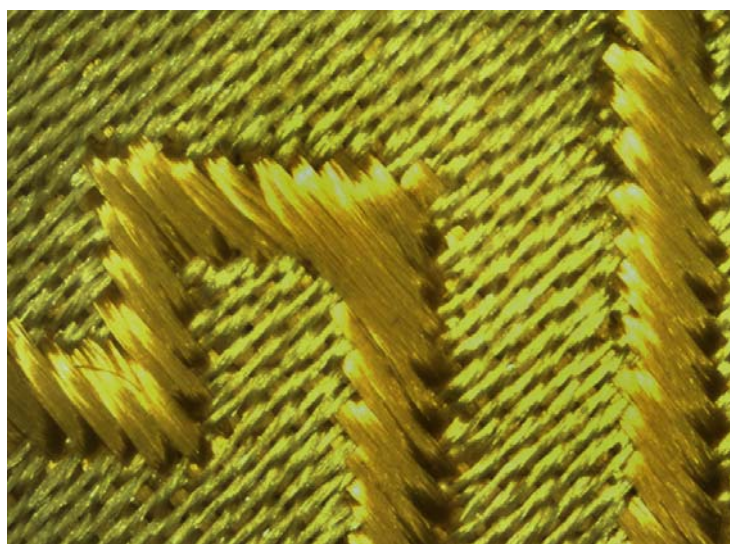

黄地“回”纹织锦边饰显微镜图



彩色缎边饰显微镜图

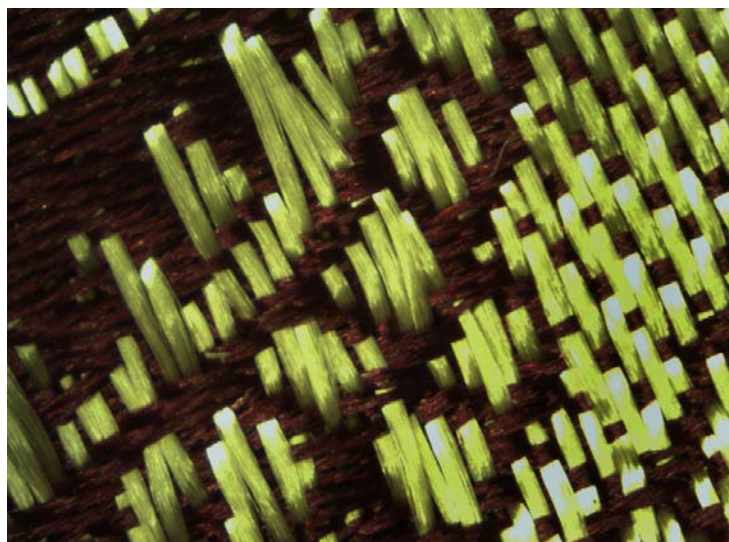

紫色织锦缎显微镜图

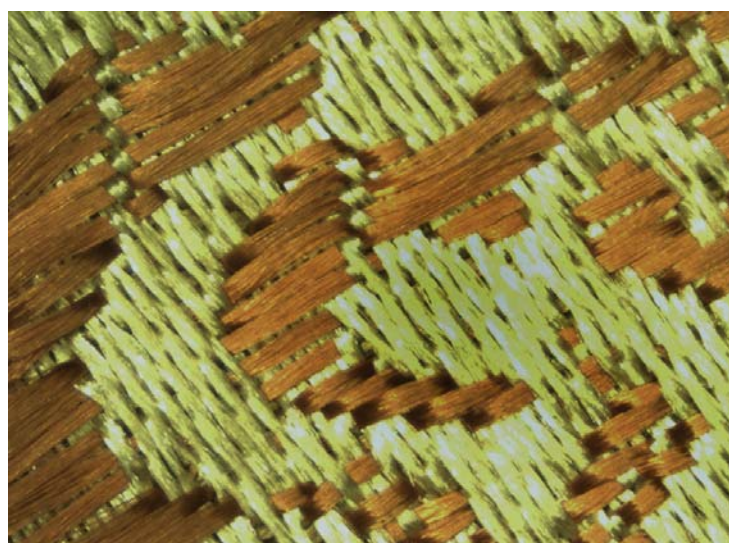

黄色织锦缎显微镜图

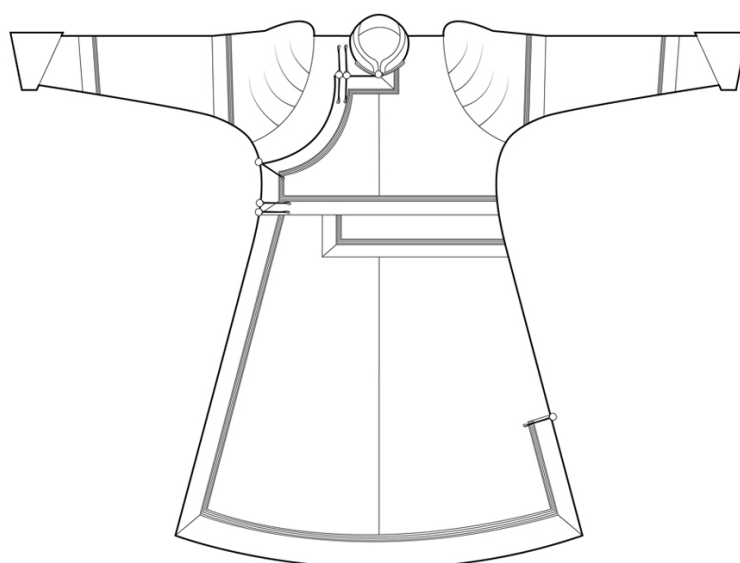

正面款式图绘制：周成飞

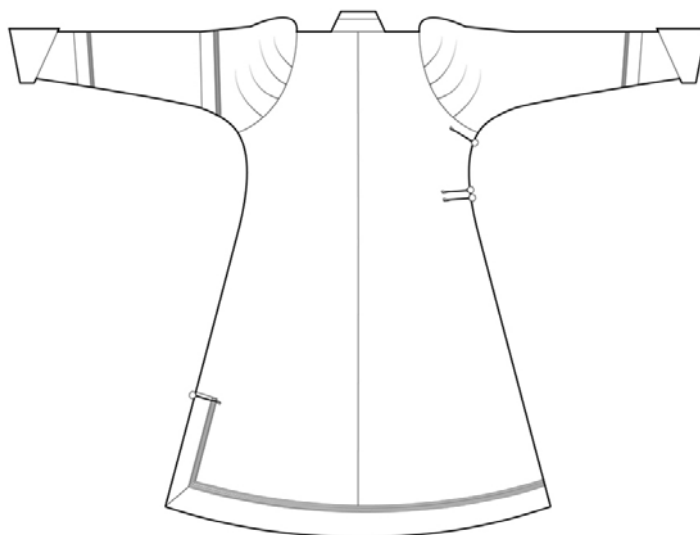

背面款式图绘制：周成飞

### 蒙古族蓝织锦缎镶边对襟女坎肩

此类蒙古族对襟女坎肩是配以长袍所穿用的已婚妇女节庆服装，多采用色彩艳丽的织锦缎面料，镶以宽幅边缘及多彩的缎条进行装饰，圆领，对襟，腰间打褶且后开裾便于活动，具有浓郁的草原民族特色。



正视图





背视图

此件蒙古族女坎肩圆领、对襟、衣长 117 厘米，肩宽 34 厘米，下摆宽 99 厘米，后开裾至腰线处，腰线左右两侧打有七个褶间。



正面局部

袖窿、领口、对襟、后开裾、腰线及腰部装饰部位镶有花卉纹织金锦边饰，边饰内侧镶以红、黄、绿色缎边。衣身面料为蓝地云龙花卉纹织锦，内挂蓝色绸里。腰线以上对襟处平均分布 5 对金属扣头“一”字型纽袷。



金属扣头局部

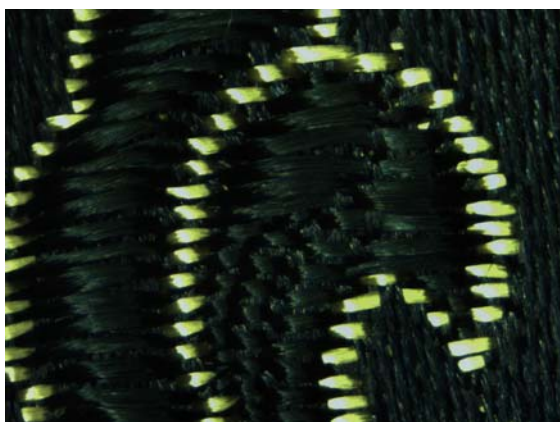

蓝地云龙花卉纹织锦显微镜图

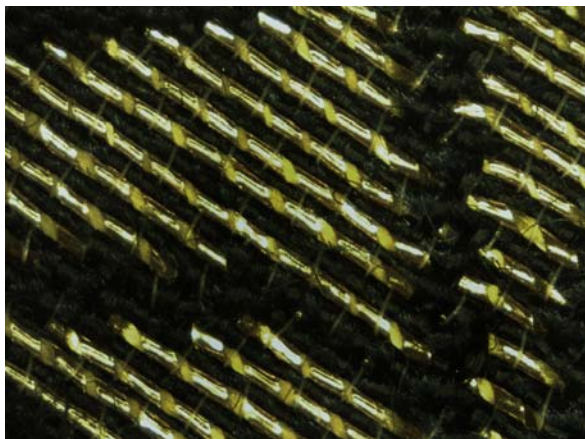

花卉纹织金锦边饰显微镜图



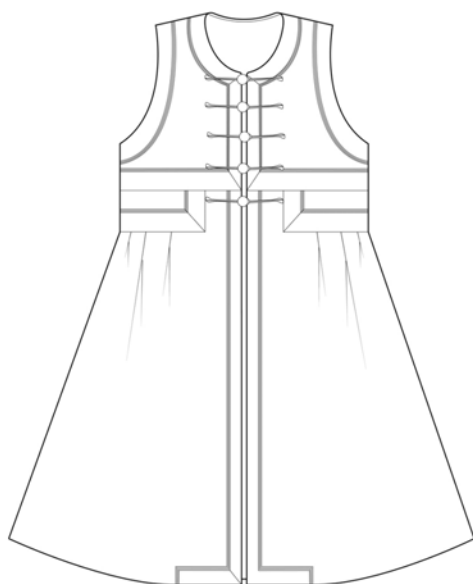

正面款式图绘制：周成飞

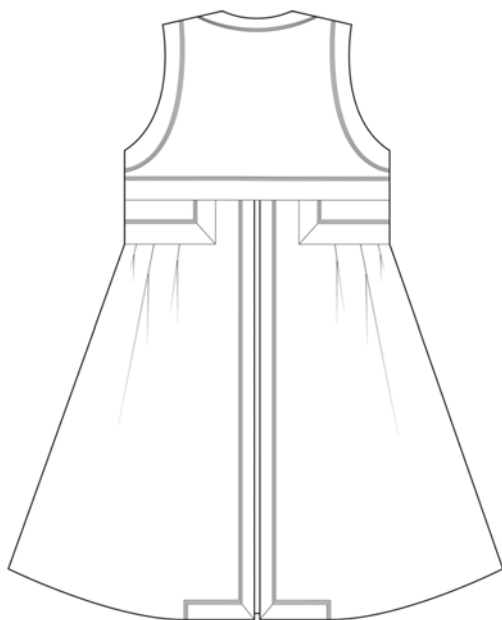

背面款式图绘制：周成飞



巴尔虎蒙古族妇女着装示意图



巴尔虎蒙古族妇女着装示意图

着装图引自：

《中国织绣服饰全集-少数民族服饰卷（上）》，主编 常沙娜，天津人民美术出版社